

MÓDULO D

Rehabilitación



- Aprende los acordes del piano (método AGO)
- Técnicas para la Disminución de la Impedancia Glótica
- Intervención vocal con piano
- CUESTIONARIO
- Artículos
- Clases Prácticas

Técnicas TDIG – (Reactancia de masa y elasticidad)

- Conciencia fonológica resonancial
- Coordinación fono-respiratoria
- Coordinación fono-articulatoria
- Ataques
- Línea melódica
- Reguladores
- Flexibilidad laríngea
- Masa CCVV
- Control de la Presión Subglótica
- Registro Dinámico
- Cambio de mecanismo (Klingholz F)

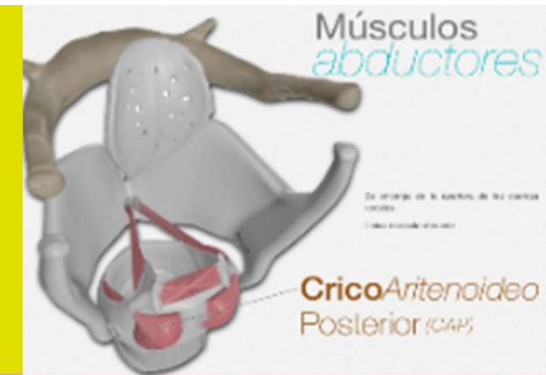

Mecanismo II Hombres

- Pianos
- Reg. Agudo
- Reg Sobreagudo

Mujeres

- Pianos
- Reg Mixto*
- Reg. Agudo

(*) NO en belting hasta M4



Tipos de ejercicios de vocalización

- Gestión espiratoria
- Gestión resonancial
- Coordinación fonorespiratoria
- Coordinación fonoarticulatoria
- Regulación en la misma frecuencia
- Regulación en intervalos
- Flexibilidad
- Cambio de mecanismo
- Fortalecimiento de masa
- Restablecimiento de los parámetros biomecánicos de normalidad

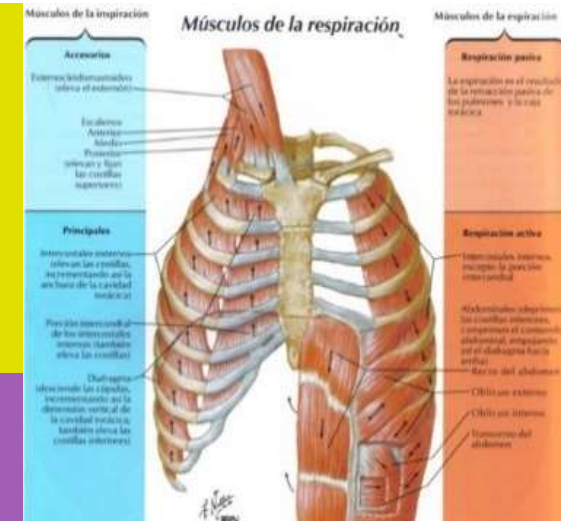

(Najera, 2013)



Ejercicios TDIG

- Trabajo de equilibrio laríngeo
- Trabajo de flexibilidad laríngea
- Trabajo de potenciación de masa
- Trabajo de gestión espiratoria activa PSG
- Trabajo de control resonancial
- Trabajo de bloqueo-apoyo-regulación
- Trabajo de eliminación de compensaciones
- Trabajo cambios de mecanismo en diferentes sexos

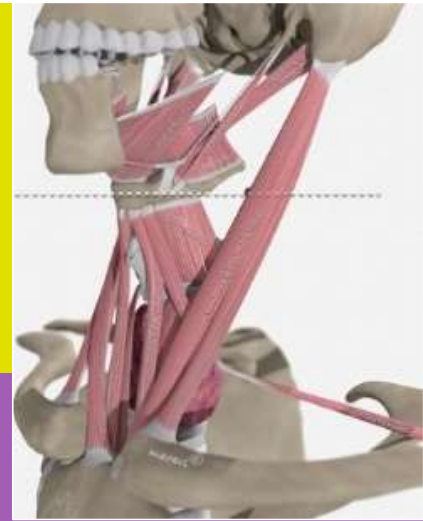

(Maraví, Laringo Estroboscopia,
Parámetros de normalidad, 2017)



Ejercicios TDIG

- Trabajo de ampliación del rango dinámico
- Trabajo de intensidades
- Trabajo de la proyección
- Trabajo para la gestión del vibrato (cantantes)
- Ejercicios de calentamiento
- Ejercicios de entrenamiento
- Ejercicios de enfriamiento
- Ejercicios de generalización

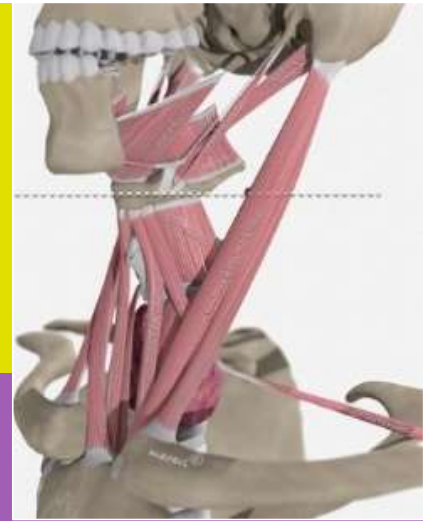

(Maraví, Laringo Estroboscopia,
Parámetros de normalidad, 2017)



Construyendo una rutina vocal

Calentamiento diario

- Intervalos 2ª asc-desc
- Intervalos 3ª asc-desc
- Intervalos 5ª asc-desc
- Stac 2ª asc-desc
- Stac 3ª asc-desc
- Stac 5ª asc-desc
- Glis 3ª asc-desc
- Glis 5ª asc-desc
- Glis 5ª-1ª

Activación CT
300hz - 400hz

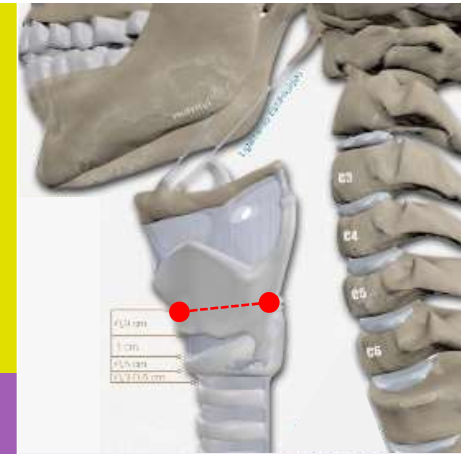
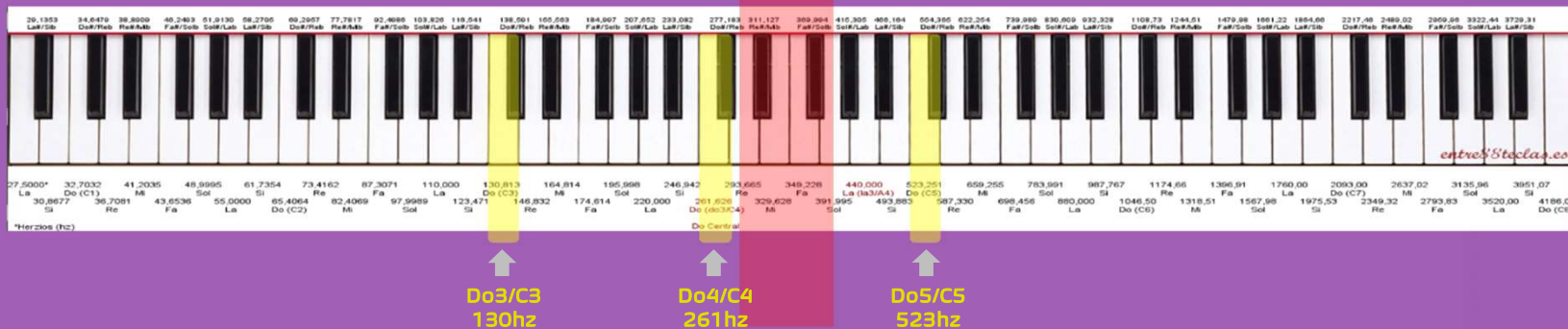

(Maravi, Laringo Estroboscopia, Parámetros de normalidad, 2017)

